

MUJER COUNTRY

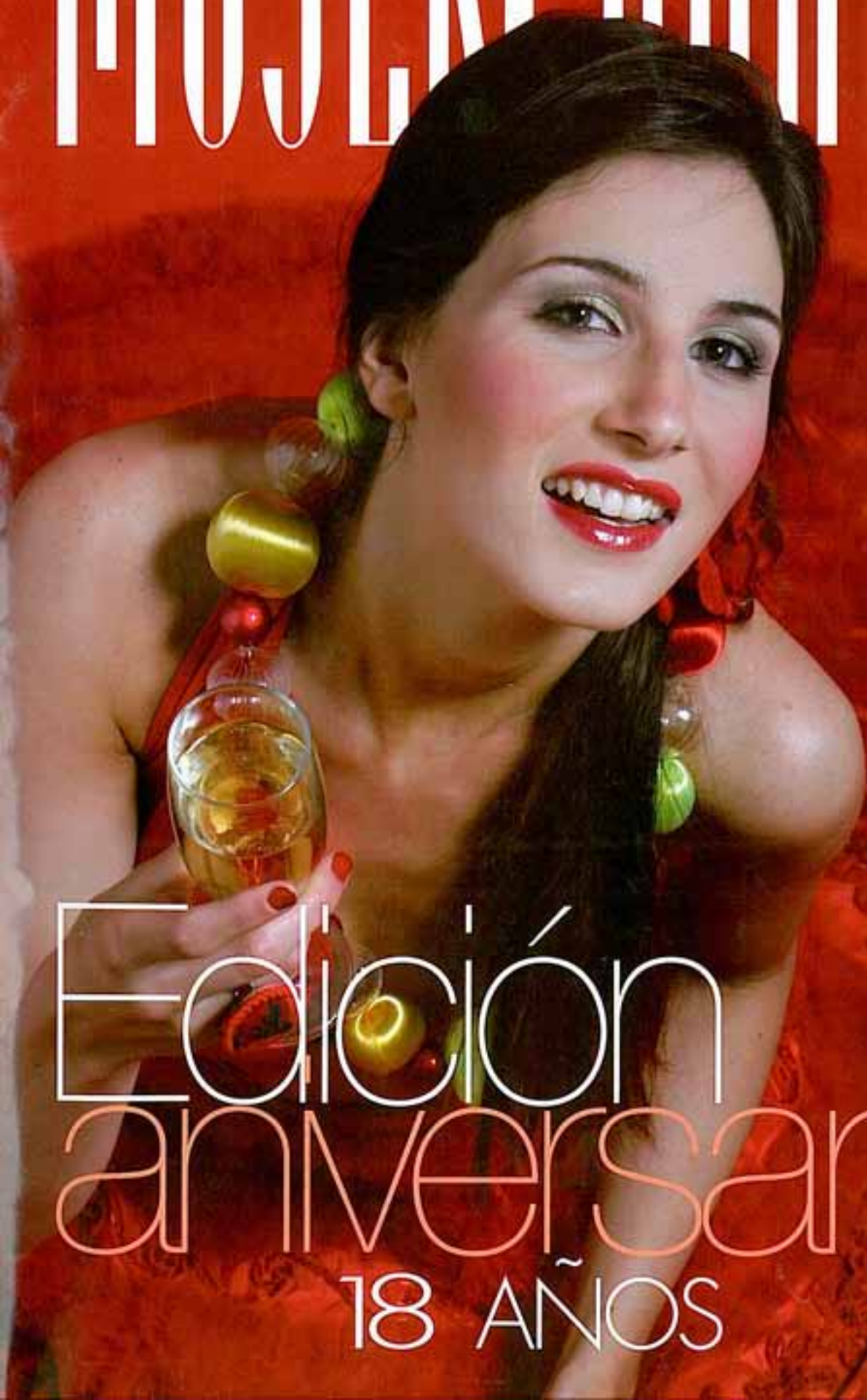

Edición
aniversario
18 AÑOS

Tres volúmenes de cara al sol



La arboleda predominante de la zona Norte de Pinamar determinó la orientación de la casa. El objetivo: encontrar la mejor manera de aprovechar la luz natural.

Este lote en esquina se encuentra emplazado en Pinamar Norte, en una zona de nueva arboleda y de uso exclusivo de viviendas unifamiliares, bajas y aisladas.

La implantación de la casa, girada con respecto a ambas calles, responde a la necesidad de buscar una mejor orientación y asoleamiento.

La propuesta de organización de los espacios fue generada a partir de un eje longitudinal, que relaciona los otros tres volúmenes que contienen las funciones de las actividades diarias, y articula el área pública del



El volumen central contiene el living y el comedor. Al costado, en un cuerpo hecho de piedra, está la entrada.

Detalle del muro ejecutado en sillera de piedra tipo listón de laja San Luis.





Un espacio de doble altura le confiere importancia al área pública de la casa, en un entrapiso se desarrolló el playroom.

El área de comer retoma las características del estilo provenzal en los muebles y los colores.

Una ambientación tradicional define los interiores. Sencillez y rusticidad en dosis mínimas crean una atmósfera cálida.



patio de entrada con las expansiones privadas.

El volumen central del área pública está interceptado por un plano horizontal donde se desarrolla el play-room, generando la volumetría más importante de la casa. Los otros volúmenes se destinaron a las funciones de dormir y servicios.

La materialización responde a la mencionada organización: el eje longitudinal ejecutado en sillería de piedra tipo listón de laja San Luis, los otros volúmenes todos similares, se ejecutaron en doble pared de ladrillo enrasado, unificándose la lectura exterior con carpintería de aluminio blanco.

En cuanto a los interiores, se repiten los materiales, destacándose el volumen longitudinal con un plano horizontal de hormigón visto, paredes de enfucido a la cal, piso cerámico único y

carpintería interior de madera.

Proyecto y dirección
Arquitectos Zotta - Bernola - Zubiarrain
Fotos: Rafael Wollmann

Direcciones en pág. 104

FICHA TECNICA

Ubicación: Pinamar Norte- (Prov. de Bs. As).
Área del terreno: 970.45 m². **Área del proyecto:** 131.45 m². **Año del proyecto:** 2002. **Año de construcción:** 2002.

Materiales: sillería de piedra tipo listón de laja San Luis, para el eje longitudinal. **Otros volúmenes:** construidos en doble pared de ladrillo enrasado. **Carpintería exterior:** aluminio blanco. **Carpintería interior:** de madera. **Pisos:** cerámicos.



- | | |
|-------------------|----------------|
| 1. Entrada | 4. Dormitorios |
| 2. Living comedor | 5. Quincho |
| 3. Cocina | |

