

Espacio & Confort

ARQUITECTURA + DECORACIÓN



63

COSTA ATLÁNTICA

AÑO 6 | Mayo 2013

ISSN 1669-9009

DISTRIBUCIÓN GRATUITA

PROYECTA SU VIDA

REMINISCENCIA ORIENTAL



PINAMAR. OBRA DE LA ARQUITECTA LAURA BERNAOLA Y SU EQUIPO DE TRABAJO, ESTA CASA INFUNDE UN HÁLITO ORIENTAL A LA MODERNA ARQUITECTURA OCCIDENTAL.

FOTOS: DIEGO MEDINA | DC FOTOGRAFIA
TEXTO: ANITA SOLEDAD FRANCO

Ante todo habría que aclarar que lo llamamos arquitectura oriental es una conexión a nuestra mente occidental: un modo de ver y simplificar un arte que nos excede y cuyas manifestaciones son más diversas de lo que la nomenclatura elegida para definirlo deja entrever. Hecho esto salvedad, podríamos decir que nos es útil llamar así a las arquitecturas de India, Indonesia, China y Japón, en la medida en que todas ellas tienen un fuerte anclaje en la filosofía budista y, por ello, elementos en común. En los edificios tradicionales y templos, estos elementos pueden apreciarse a simple vista; en las construcciones más habituales, en las casas hechas para ser vividas, hay que aguzar el ojo para descubrir ese trasfondo común en elecciones más o menos obvias que los directamente ornamentales, como las que conciernen a la estructura y al equilibrio de la energía cromática, por ejemplo. La casa tiene aproximadamente 200 m² y fue diseñada como vivienda permanente en un

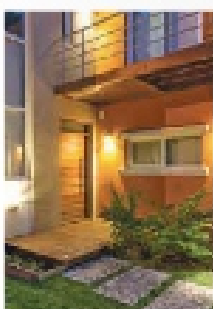

**PAISAJISTA
Tec. en JARDINERÍA**
Calle ITIPUÁ 15 33007
charliemeier@ymail.com

NERO PISCINAS
Todo lo que necesitas para tu piscina

**Construcción y remodelación de piscinas.
Instalaciones e insumos.**

Ruta 11, km 307
Tel: (02254) 498212
www.neropiscinas.com

PREVIGE
PREMOLDEADOS VILLA GESELL
FÁBRICA DE PRODUCTOS DE HORMIGÓN

MATERIALES DE CONSTRUCCIÓN
Av. 12 y pasaje 907 - Villa Gesell - Bs. As.
Tel: (02255) 46-5840 - Fax: (02255) 47-5840 - 10 540000
www.previge.com.ar / previge@comail.com

SABEMOS EL VALOR
QUE LA MADERA
LE AGREGA A TU VIDA.

Ruta 11, Km. 307, Pinamar
(02254) 498212
info@delasmisiones.com.ar | delpinu.com.ar
www.delasmisiones.com.ar

de las misiones
productos en madera

HERRAJES

Av. J. B. Justo 3101 (esq. Catamarca) - Tel: 0223.476.4700
Mar del Plata - Info@cycherrajes.com.ar - www.cycherrajes.com.ar

PROYECTO Y DIRECCIÓN

Arq. Javier Bernack
 Estructuras Ing. Javier Mendia
 Interiores Dec. Aylce Rubio
 Paisajismo Charly Molero

INFORMACIÓN

Tipo de proyecto: Vivienda unifamiliar
 Ubicación: Pinar del
 Superficie del terreno: 568,37 m²
 Superficie de la vivienda: 200,64 m²

lote entre medianeros de 568 m² para una pareja con un niño de 9 años. El hecho de que esa vivienda permanente y no casa de escapadas o vacaciones solo a refugiarse en la perfecta habitabilidad que emana, una especie de calidez insuperable que habla de que alguien vive allí todos los días.

Como los propietarios se inclinan por la filosofía budista, la arquitecta a cargo del proyecto ha tratado de respetarla e incorporarla: de ahí la ausencia casi total en la planta baja de espacios verticales, que, tributaria de concepción de "habitat oriental", produce un gran espacio público integrado (estar-comedor-cocina) que se cierra a la calle y expande hacia el jardín.

Por lo mismo, la casa se electrifica en líneas puras, sencillas y rectas. Su tipología es la de un volumen contenedor de forma rectangular desdibujado por planos. Este volumen se reviste en el exterior de naranja, color que nos sitúa en el budismo sino también en otras filosofías ancestrales de oriente como el Feng-Shui: invoca la comunión con el universo.

A la izquierda de la entrada principal, un muro de doble altura de piedra blanca enfatiza la conexión hacia la calle y crea una continuidad con el parqueo; a la derecha, un plano con estucado en tono neutro contiene el salón de usos múltiples y forma parte del jardín lateral, generando así una prolongación espacial interior-exterior. En este sector del jardín, los anillos de los pro-

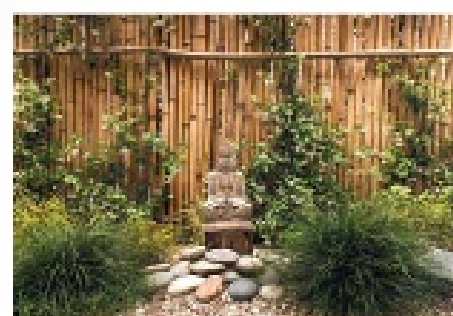

Línea
ZEN

La llave de luz que decora su hogar.

basic metals art colors

www.kalop.com.ar

KALOP
 ELECTRICIDAD INTEGRAL

© 2014 KALOP

A pesar de su decidida cerrazón hacia la calle, gracias a la apertura al jardín interior lograda a través de paneles de vidrio, la casa se bendice con la luz natural y el consiguiente ahorro de energía.

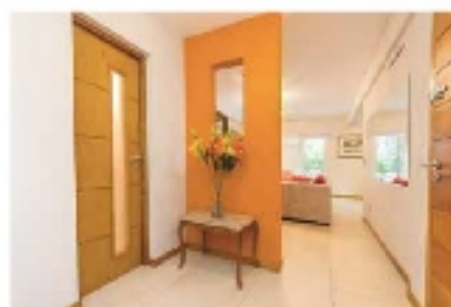

pietarios se han materializado en la escultura de buda rodeado de piedras, las plantas y el cerco de bambú, ambiente digno del mejor paisajista.

Por lo demás, la disposición es la usual. Así, si la planta baja contiene las áreas de una social (incluyendo, como no podría ser de otra forma en una zona costera de nuestro país, una galería semi-cubierta con terraza), el primer piso albergará el área privada: se trata de una planta simétrica en que se hallan dos dormitorios (uno destinado al niño), un baño y una suite de absoluta transparencia interior que se expande a un maravilloso balcón-terrazo que se anexa a la copa de los árboles.

La casa contempla las ideas y hábitos de sus dueños, pero también tiene en cuenta –y con igual fuerza– el entorno en el que se alza y los preceptos de la arquitectura moderna, hoy dominantes en occidente. Es por eso que, en lo que respecta a los materiales, se priorizó su durabilidad y bajo mantenimiento: piedra y entucados plásticos, carpintería de pvc y detalles en madera en el exterior; pisos de porcelanato, hormigón revestido, superficies vidriadas y la infaltable madera en el interior.

En lo que respecta a la decoración, el mobiliario es moderno, pero lo que se destaca sobre todo es el equilibrio logrado a través del uso del color.

En el espacio público integrado del que

G GRANT NEW DESIGN
arquitectura interior

HOTELES | RESIDENCIAS

GRANT New Design es una empresa del grupo

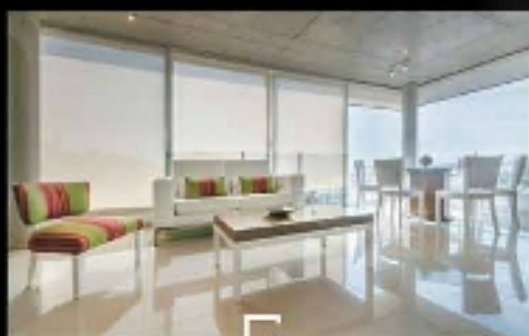

Arq. Bunge 1582 | Pinamar | Tel. (02254) 498100
info@grantnewdesign.com.ar | www.grantnewdesign.com.ar

















CERÁMICOS
 PORCELANATOS
 GRIFERIAS
 SANITARIOS

La suite equilibra el violeta de la pared de fondo con la cuantiosa luz que ingresa por su ventanal. En su baño se destacan sobre el blanco, la madera del jacuzzi, el violeta de la guarda de venecitas y el verde pastel de las mamparas.

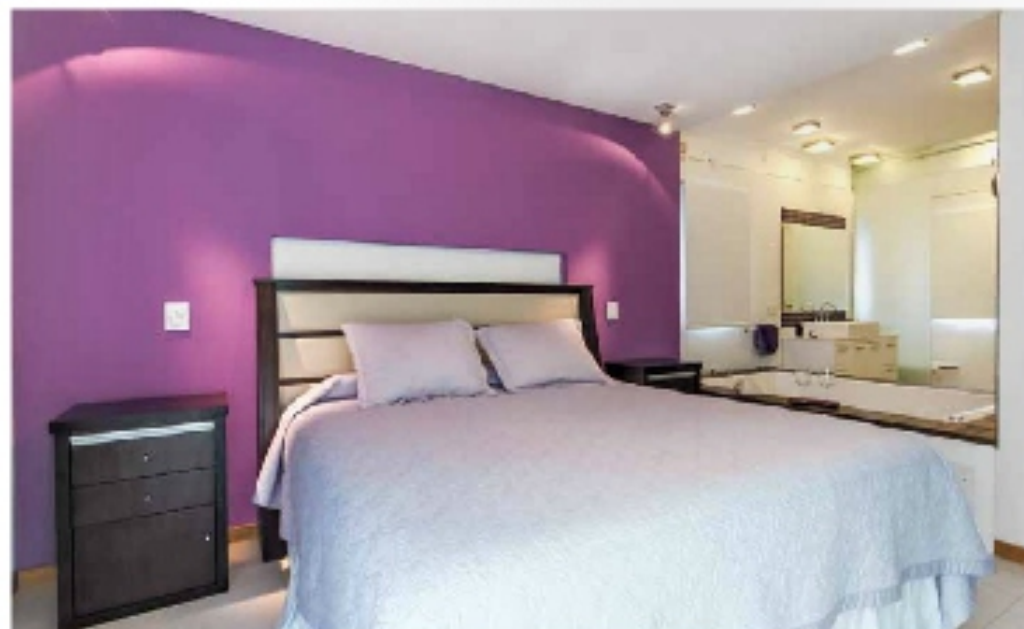

hablamos, el área correspondiente al estar ostenta una pared del mismo tono anaranjado que reviste el exterior y que puede verse también en el medio muro que divide el acceso hacia las áreas sociales del que conduce a la escalera que llevara los privados del primer piso. Por las enormes puertas-ventanas de vidrio penetra el verde, el resto de las paredes son blancas al igual que el piso. Los colores fuertes persisten con su simbología en los detalles: el rojo en el enfameado de los sillones, en algunos almohadones, en la lámpara que pende sobre la mesa del comedor y en la esquibilla guarda delto lette cuyo motivo simula pétalos de rosa.

Como si se hubieran aplicado las sugerencias del Feng-Shui, en cada habitación, incluso en los delicados baños, un color vibrante y saturado se utiliza para equilibrar el blanco. Todo es armónico, un ejemplo de cómo transformar las creencias en una estética capaz de mejorar la vida.

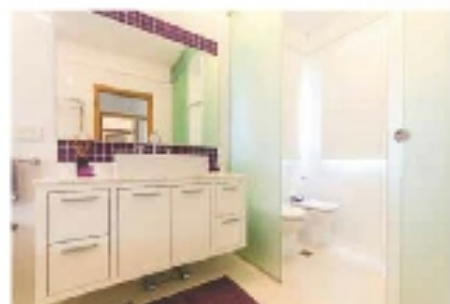

Sanitarios MASTER GAS S.R.L.
 SANITARIOS | CALEFACCIÓN | GAS

Construcción 1628 - Tel. (02254) 496431 - Pírama
 Construcción 1691 - (02254) Tel. 494905 - Pírama
 Export 633 - Tel. (02254) 338059 - Valeria del Mar
 sanitariosmastergas@yahoo.com.ar
 www.sanitariospinamas.com.ar

brunini TAPICERIA

RETAPIZADOS • CORTINADOS (Sistema Romano, Roller y Veneciano) al (0223) 155624814

SILLONES A MEDIDA
 FUNDAS PARA SILLONES Y SILLAS

74 AÑOS AL SERVICIO DEL CONFORT

Exposición y venta (único director) Solís 3845 (2/Puerto)
 Tel. (0223) 480-6768 / (0223) 156804435
 www.lapiciorianini.com.ar • bruniniowaldo@hotmail.com

Duro's LIDER EN AMOLAMIENTOS DE COCINA ALPARRAS NEGRO APPOINTABLE

Muebles de Algarrobo
 www.duros.algarrobo.com.ar

PRECIO FINAL \$1350
 \$2850
 \$2750

122 esq. 70
 Tel: 423-7540

ATENCIÓN PERSONALIZADA
 Lunes a Viernes 8 a 19 hs / Sábados 8 a 13 - 15 a 19 hs



PLANTAS
DEL PROYECTO



**PROVEEDORES
DE LA OBRA**

CHARLO MEIER
(Paseos)

DE LAS MISIONES
(Móviles)

GRANT
(Muebles)

MASTER GAS
(Sanitarios)

RENO
(Aristobalmentos)

MÁS FOTOS
DEL PROYECTO



www.espartaco.com.ar

USTED ELIJE



**Herrajes
El Gremio**

San Martín 3878 - (7600) Mar del Plata
Tel. (0223) 474-4345 - www.elgremioherrajes.com.ar
E-mail: herrajeselgremio@speedy.com.ar

**Iluminar, es mucho más
que instalar luces.**

Descubrí la última tecnología en electricidad e iluminación, junto a nuestro equipo de profesionales en luminotecnía y convertí tu casa o comercio en un lugar único.



Mar del Plata
Av. Juan B. Justo 5758 • Av. Independencia 1968 • Av. Edilón 432
Tel. 0223 410 1300

Nouquén
Av. Félix San Martín 1050
T. (0299) 442 2778 | F. (0299) 443 6863

www.casablanca.com